

1 Piso Tátil  
1 : 150

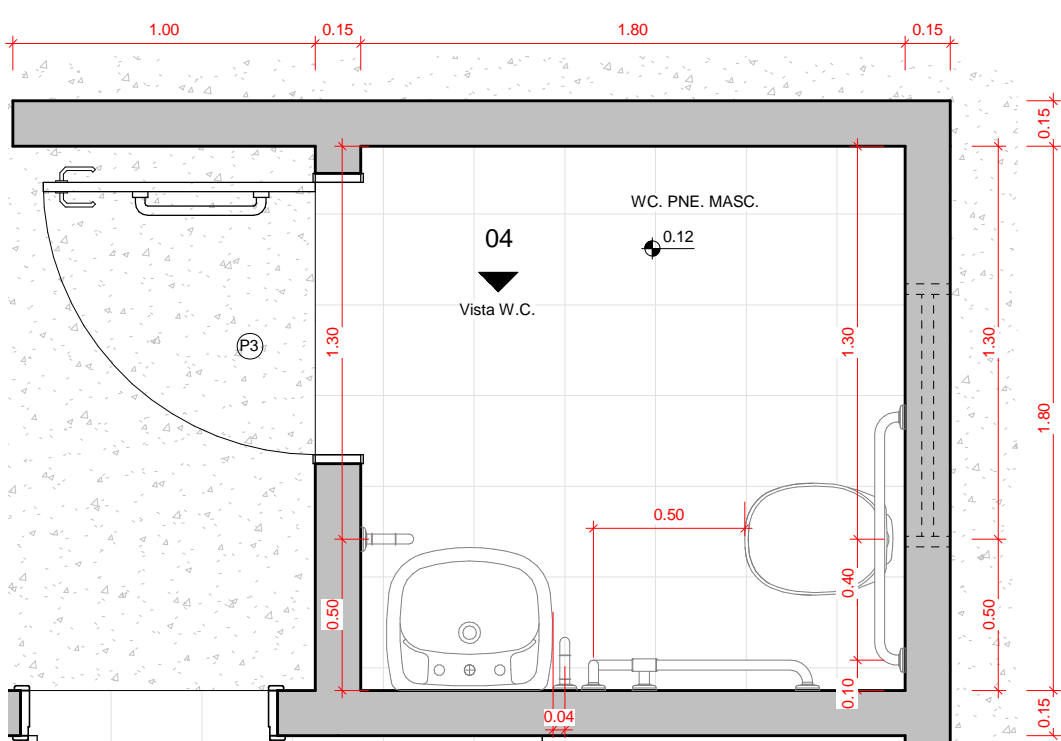

4 Banheiro PNE  
1 : 25

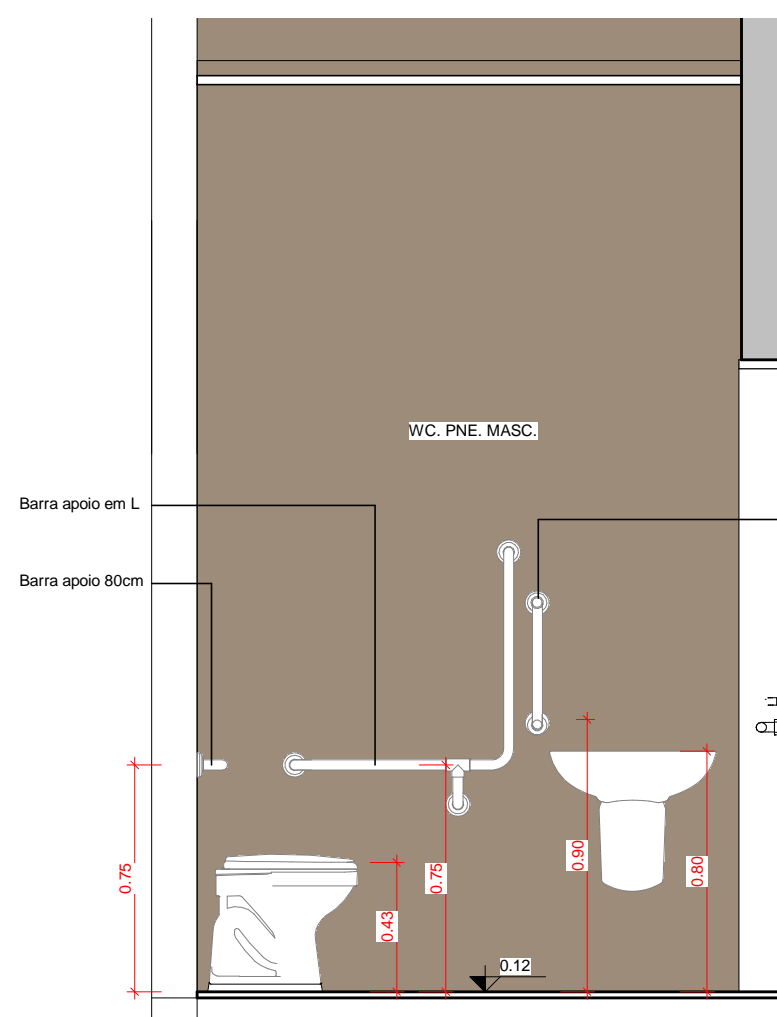

5 Vista W.C.  
1 : 25

2 Fachada Lateral  
1 : 100

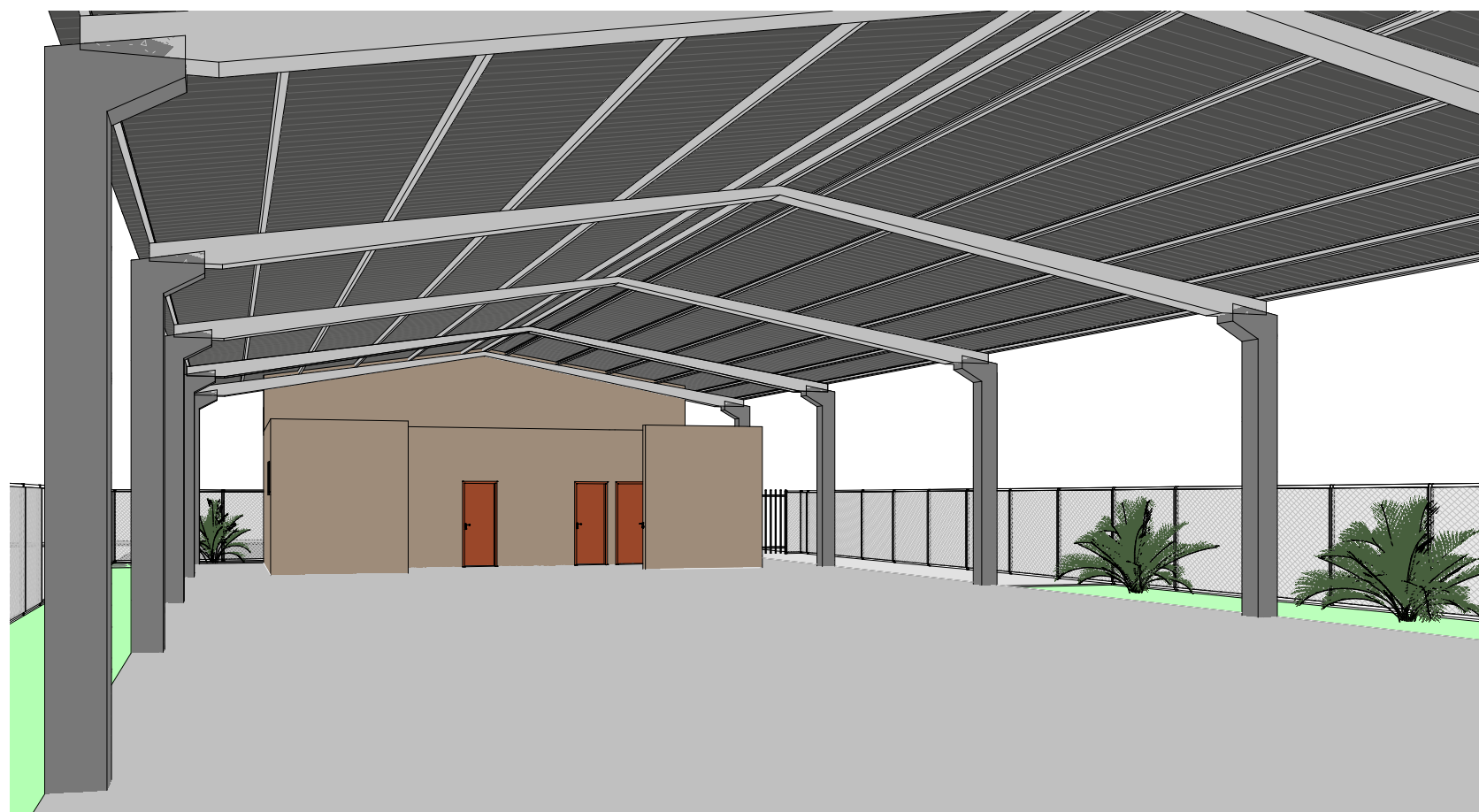

3 Vista 3D 4

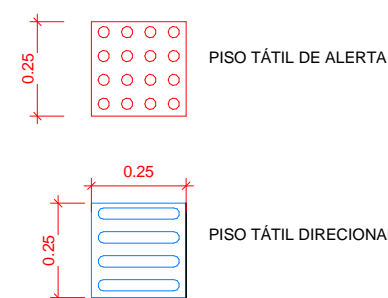

Detalhe - Piso Tátil  
1 : 20

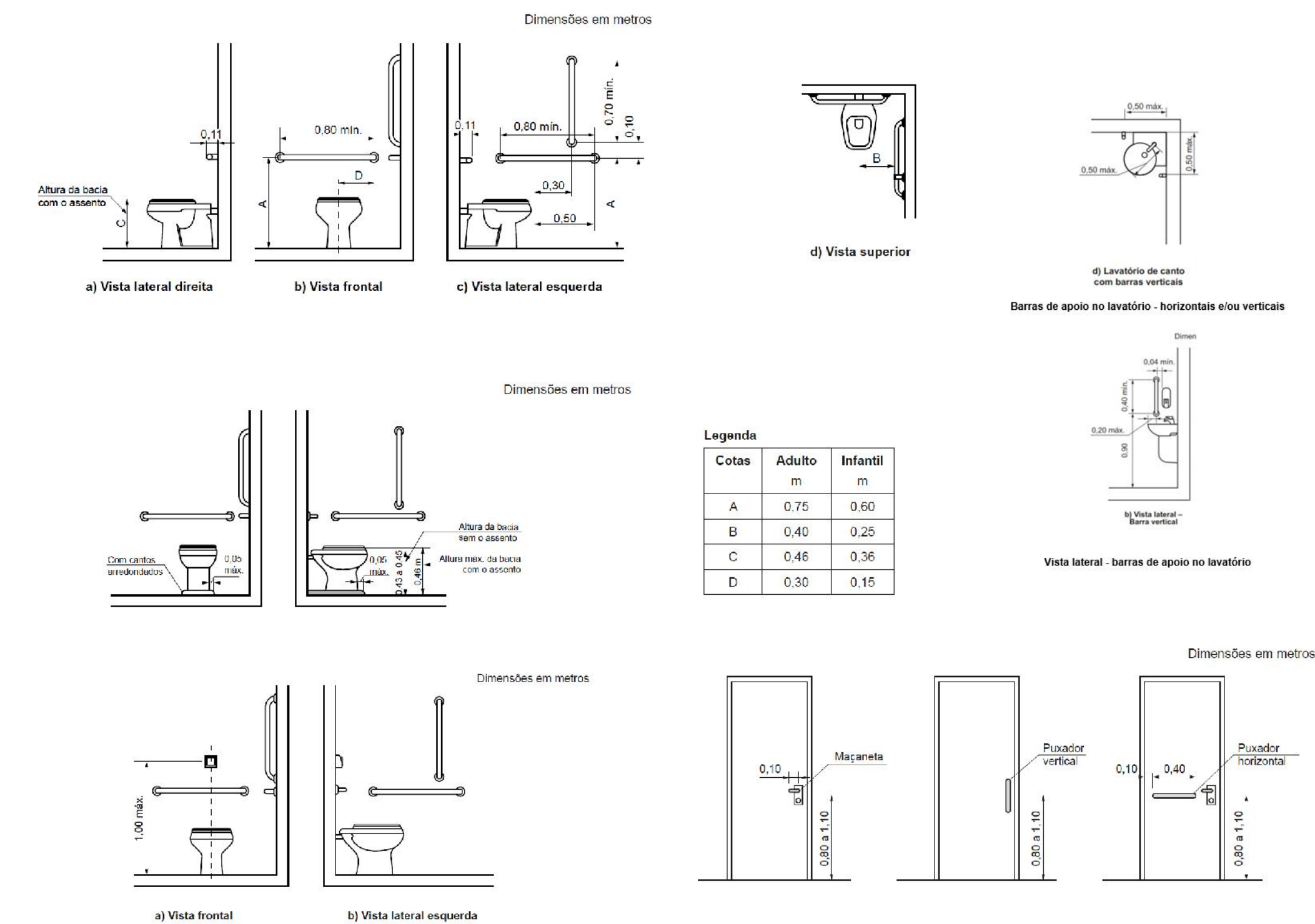

DETALHES BANHEIRO  
1 : 150

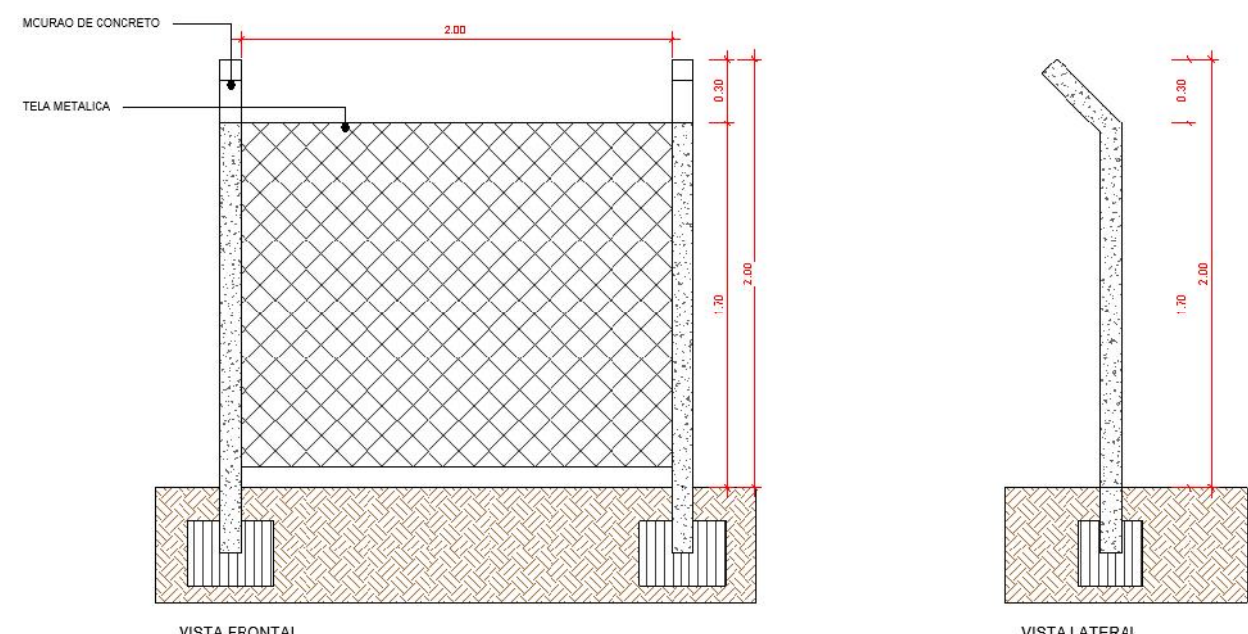

6 Detalhe Alamedado sem escala

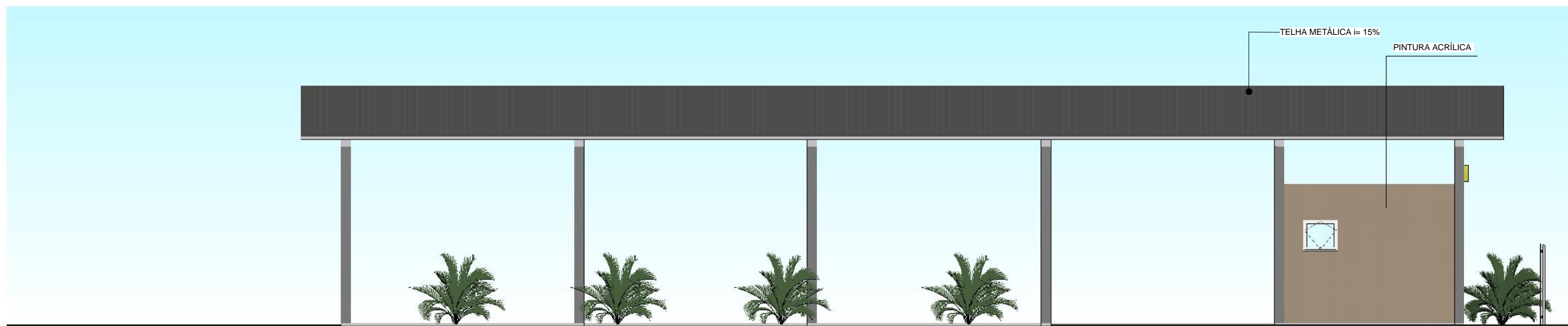

QUADRO MATERIAIS		
PISO	PAREDE	TETO
1 - PISO CIMENTADO DESEMPENADO 2 - PISO CERÂMICO 35x35 cm 3 - CALÇADA	1 - TEXTURA 2 - REVESTIMENTO CERÂMICO 20x20 H:2m 3 - CALÇADA	1 - ESTRUTURA APARENTE 2 - FORRO DE PVC BRANCO 3 - LAJE

QUADRO PORTAS					
CÓD.	LARG.(m)	ALT.(m)	ÁREA (m²)	DESCRIÇÃO	QUANT.
P1	0.80	2.10	1.68 m²	PORTA FERRO- 1 FOLHA - ABRIR - VENEZIANA - PINTURA ESMALTE	4
P2	0.60	1.65	0.99 m²	PORTA ALUMÍNIO - 1 FOLHA - ABRIR VENEZIANA - COR NATURAL	4
P3	0.90	2.10	1.89 m²	PORTA MADEIRA - 1 FOLHA - ABRIR - ADAPTADA CADEIRANTE - PINTURA ESMALTE	2
P4	0.80	2.10	1.68 m²	PORTA EM MADEIRA - 1 FOLHA - CORRER - PINTURA ESMALTE	1

QUADRO JANELAS						
CÓD.	LARG.(m)	ALT.(m)	PEITORIL(m)	ÁREA(m²)	DESCRIÇÃO	QUANT
J1	0.80	0.70	1.80	0.56 m²	JANELA ALUMINIO E VIDRO - 1 FOLHA - MAXIN AR - PINTURA ESMALTE	2
J2	2.00	0.70	1.80	1.40 m²	JANELA ALUMINIO E VIDRO - 3 FOLHAS - MAXIN AR - PINTURA ESMALTE	3
J3	0.80	0.50	1.80	0.40 m²	JANELA ALUMINIO E VIDRO - 1 FOLHA - MAXIN AR - COR NATURAL	2

OBS:

01 - MEDIDAS DADAS EM METROS (m).

02 - AS COTAS PREVALECEM SOBRE A ESCALA DO DESENHO.

03 - EM CASO DE DÚVIDAS, CONSULTE O AUTOR DO PROJETO.

04 - REPRODUÇÃO SOMENTE COM AUTORIZAÇÃO POR ESCRITO DO AUTOR DO PROJETO. LEI Nº. 9.610 - LEI DO DIREITO AUTOREAL.

05 - AS IMAGENS CONTIDAS NESTE PROJETO ARQUITETÔNICO SÃO ILUSTRATIVAS PODENDO SOFRER PEQUENAS ALTERAÇÕES DURANTE A EXECUÇÃO.

#### CARIMBO DE APROVAÇÃO:

PREFEITURA MUNICIPAL  
VILA BELA DA SANTÍSSIMA TRINDADE  
Rua da Trindade - Bairro do Engenheiro  
Projeto aprovado em 15/02/2021  
Assinado digitalmente por Sérgio de Mello Santos  
Data de emissão: 15/02/2021

Sérgio de Mello Santos  
Engenheiro Civil  
CREA - MT 039458  
Matrícula: 3876

ASSOCIAÇÃO MATO-GROSSENSE DOS MUNICÍPIOS  
COORDENAÇÃO DE PROJETOS  
SITE: www.amm.org.br  
E-MAIL: centraldeprojetosamm@gmail.com  
ADM. NEURILAN FRAGA

AMM  
Associação Mato-grossense dos Municípios

Agap  
Associação de Municípios do Estado de Mato Grosso do Sul

TIPO DE OBRA:	INSTITUCIONAL	MODALIDADE:	CONSTRUÇÃO
OBRA:	CONSTRUÇÃO DA FEIRA MUNICIPAL DE VILA BELA DA SANTÍSSIMA TRINDADE-MT		
PROPRIETÁRIO/ CNPJ:	PREFEITURA MUNICIPAL DE VILA BELA DA SANTÍSSIMA TRINDADE CNPJ: 03.214.160/0001-21		
ENDEREÇO:	RUA OSCAR SOARES, S/N		
AUTOR DO PROJETO: CREA/CAU:	NATHACHA DE CARVALHO LUIZ ARQUITETA E URBANISTA CREA - MT 039458		
RESPONSÁVEL TÉCNICO P/ OBRA:	ADM. NEURILAN FRAGA		

#### PROJETO BÁSICO ARQUITETÔNICO

ASSUNTO:		QUADRO DE ÁREAS	
PLANTA PISO TÁTIL / DETALHE BANHEIRO PNE / DETALHE ALAMEDADO / PERSPECTIVA			
Coordenadas Geográficas:	S:15°00'36,64" S / 59°57'12,17" W		
DATA DE ENTREGA:	19/11/2021 09:57:34		
REVISÃO:	ÍNDICES URBANÍSTICOS		
ESCALA:	Como indicado		
RRT:	DESENHO:		
		ÁREA MATRÍCULA:	5.820,89m²
		ÁREA OCUPADA FEIRA:	2.295,00m²
		ÁREA TOTAL CONSTRUIDA:	450,40m²
		ÁREA TOTAL DE COBERTURA:	542,70m²

ARQ  
FOLHA Nº  
04  
04